



# SERVICIOS TELERADIOLOGICOS

OSVALDO CARLO LINARES  
PRESIDENTE  
787-474-3832

CORPORACION DEL FONDO DEL SEGURO DEL ESTADO



# Agenda

- Quienes Somos
- Que nos Diferencia
- Nuestro Ofrecimiento
- Infraestructura Regional en Puerto Rico
- Servicios Principales
- Inversión de capital y Evolución del Negocio
- Sistemas
  - ✓ (Synapse) PACS
  - ✓ RIS
  - ✓ PowerScribe

RECOMS GROUP  
FUNDADO EN EL 2003

MEDSCI  
DIAGNOSTICS INC

CALIBRATION  
VALIDATON &  
RESEARCH

REGULATORY  
COMPLIANCE SERVICE

RECOMS REALTY

MEDSCI DIAGNOSTICS INC  
FUNDADA EN EL 2006

JUNTA DE DIRECTORES

PRESIDENTE

GERENTE DE OPERACIONES

RADIOLOGOS

DR. ARIAS  
DR. PEREZ  
DRA. LLERAS  
DR. VIEJO  
DR. DE LA CRUZ  
DR. LOPEZ

SISTEMA DE  
COMPUTADORAS

TRANSCRIPCIONISTA

FACTURACION

INGENIEROS

CONTRATO CON  
NGENIEROS DE  
SISTEMA

CONTRATOS DE  
MANTENIMIENTO

AUDITORIA Y  
CONTABILIDAD

# Quienes Somos?

- ❖ Somos una empresa que provee servicios de Tele-radiología a las regiones de la CFSE:

**Carolina, Mayagüez, Hospital Industrial, Ponce y Manatí.**

- ❖ Comenzó con una inversión millonaria en equipos y tecnología, creando los servicios mas sofisticados de este campo y una de las redes de tele-radiología mas grandes en Puerto Rico.
- ❖ **MEDSCI** interesada en proveer los mejores servicios clínicos y diagnósticos para la CFSE se caracteriza por actualizar su infraestructura para dar continuidad a su visión de ser un líder en servicios de Salud



# Qué nos Diferencia?

- ❖ **Nuestra alta tecnología:** *Provee un flujo de trabajo automatizado, rápido y robusto que ahorra tiempo y evita errores humanos o pérdida de estudios.*
- ❖ **Confidencialidad:** *seguridad de los datos de sus pacientes.*
- ❖ **Respuesta rápida:** *para cualquier reto en el área de informática.*
- ❖ **Control de calidad diagnóstica** *de las imágenes radiológicas.*
- ❖ **Experiencia:** *Once años en la industria, en el proceso de integración de redes. Nuestro sistema PACS puede integrar fácilmente con una multitud de sistemas compatibles.*

# Nuestro Ofrecimiento a la CFSE

- ❖ **Soluciones integrales de interpretación** de imágenes radiológicas a distancia y de alta especialidad.
- ❖ **Software de administración y almacenaje** para el Hospital Industrial y las Regiones de la CFSE que permite almacenamiento digital y visualización de imágenes a través de varios sistemas que nos brinda:
  - **Productividad**
  - **Agilidad en el Sistema**
  - **Visibilidad completa de Historial Medico**
  - **Comunicación entre el clínico, radiólogo e institución.**
  - **Eficiencia Operacional**
  - **Costo efectividad**
- ❖ **Equipos tele-radiológicos** como CT Scan, MRI y Maquinas de Rayos X.

# Infraestructura Regional en Puerto Rico

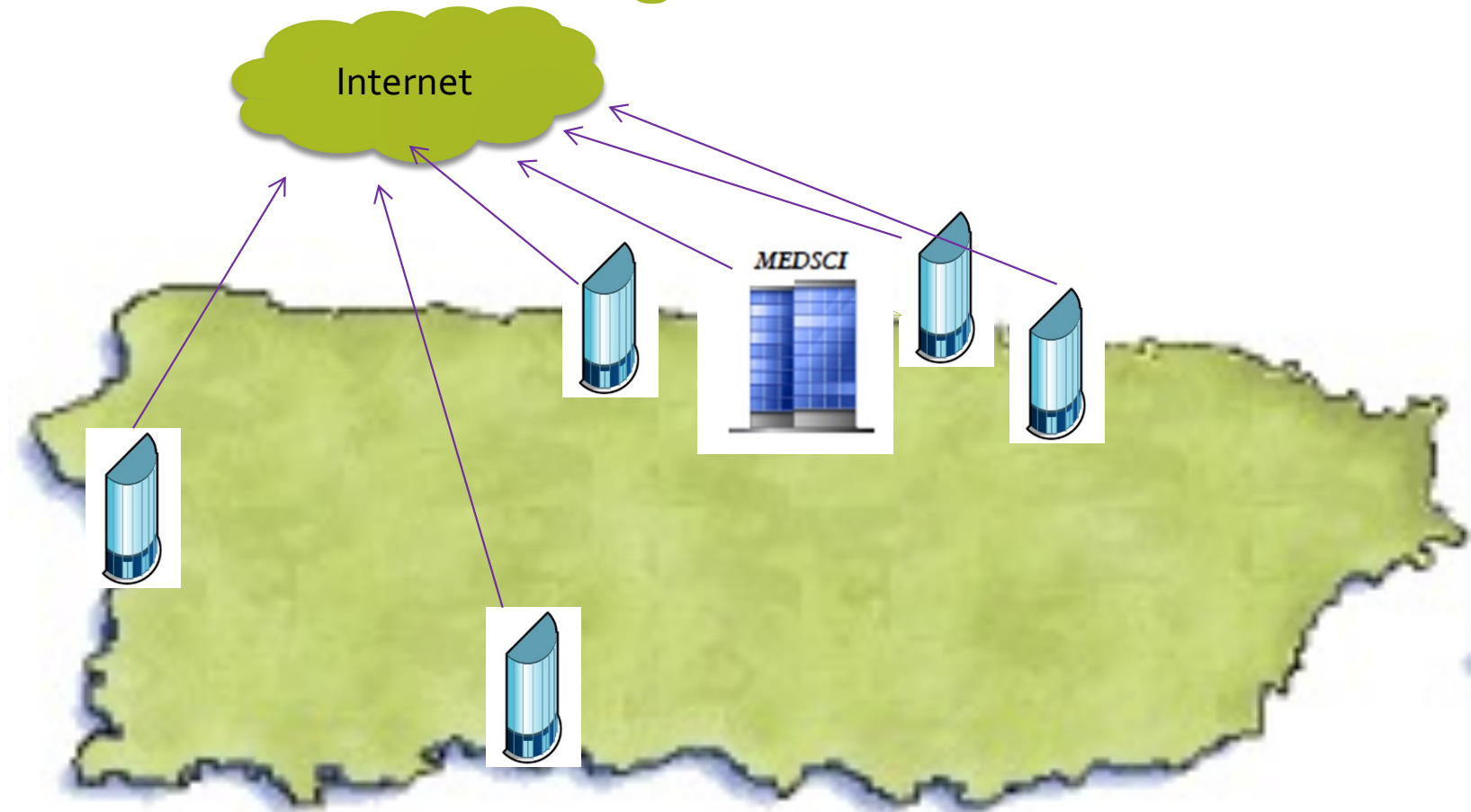

# Servicios Principales a la CFSE

## CT Scan - MRI - Rayos X.

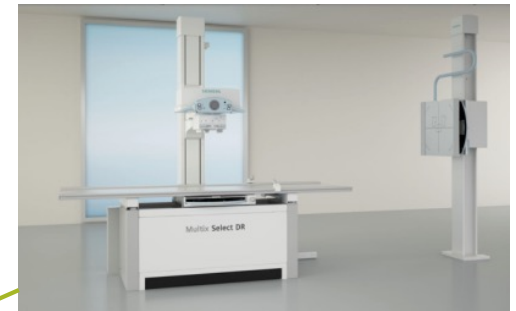
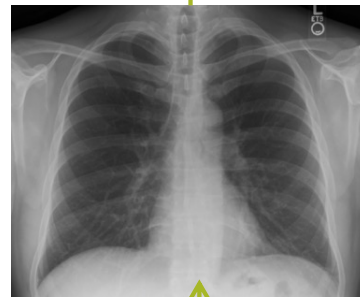





# CFSE REGION CAROLINA

INVERSION INICIAL EN EL 2006



INVERSION ACTUAL 2016



# CFSE REGION MANATI

INVERSION ACTUAL 2016





# CFSE REGION PONCE

INVERSION ACTUAL 2016



# CFSE REGION MAYAGUEZ

INVERSION ACTUAL 2016 EN  
PROCESO



# Sistemas

## Radiología Diagnóstica Remota

- **Dictado con Reconocimiento de Voz (PowerScribe 360)**
- **(Synapse) Radiología Digital (Pacs)**
- **Sistema de Información Radiológica (RIS)**

# Radiología Diagnóstica

## (SYNAPSE) PACS

- Tecnología de Acceso WEB
- Diagnóstico Rápido y Eficiente
- Lecturas de Diagnóstico Radiográfico de Alta Calidad

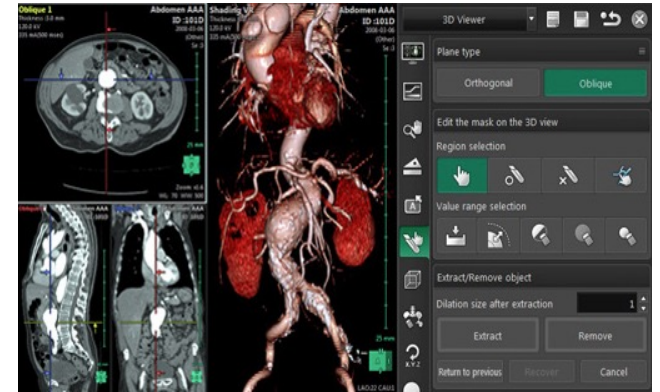



# Radiología Diagnóstica

## RIS (Sistema de Información Radiológica)

- Manejo de Pacientes
- Reportes de Eficiencia en Procesos
- Nuestro sistema RIS mejora la eficiencia en el manejo del paciente para añadir productividad y evitar errores humanos en el proceso.

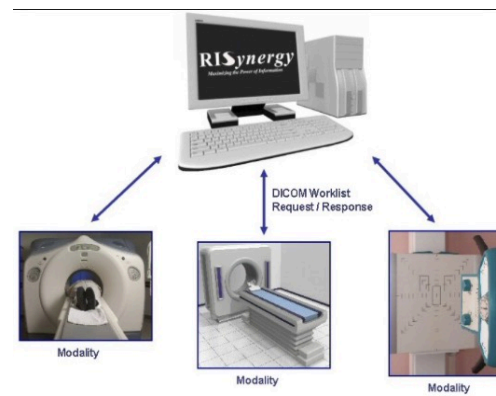

# Reconocimiento de Voz

## •PowerScribe

- Lectura en Múltiples Localidades
- Tiempo Real de Reconocimiento de Voz

